

TABULKA MÍSTNOSTÍ 1.NP		
ČÍSLO M.	ÚČEL	VÝMĚRA (M²)
101	ČEKÁRNA	
102	MÍSTN. VÝPRAVČÍHO	
103	POKOJ	
104	SKLAD	
105	SOCIÁL. ZAŘ. MUŽI	
106	PŘEDSÍŇ	
107	WC MUŽI	
108	WC MUŽI	
109	WC ŽENY	
110	WC ŽENY	
111	PŘEDSÍŇ	
112	SOCIÁL. ZAŘ. ŽENY	
113	SKLAD	
114	SERVEROVNA	
115	PŘEDSÍŇ	
116	SPRCHA	
117	ŠATNA	
118	SCHODIŠTĚ	
119	SKLAD	
120	ÚKLIDOVÁ MÍSTNOST	
121	PŘEDSÍŇ	

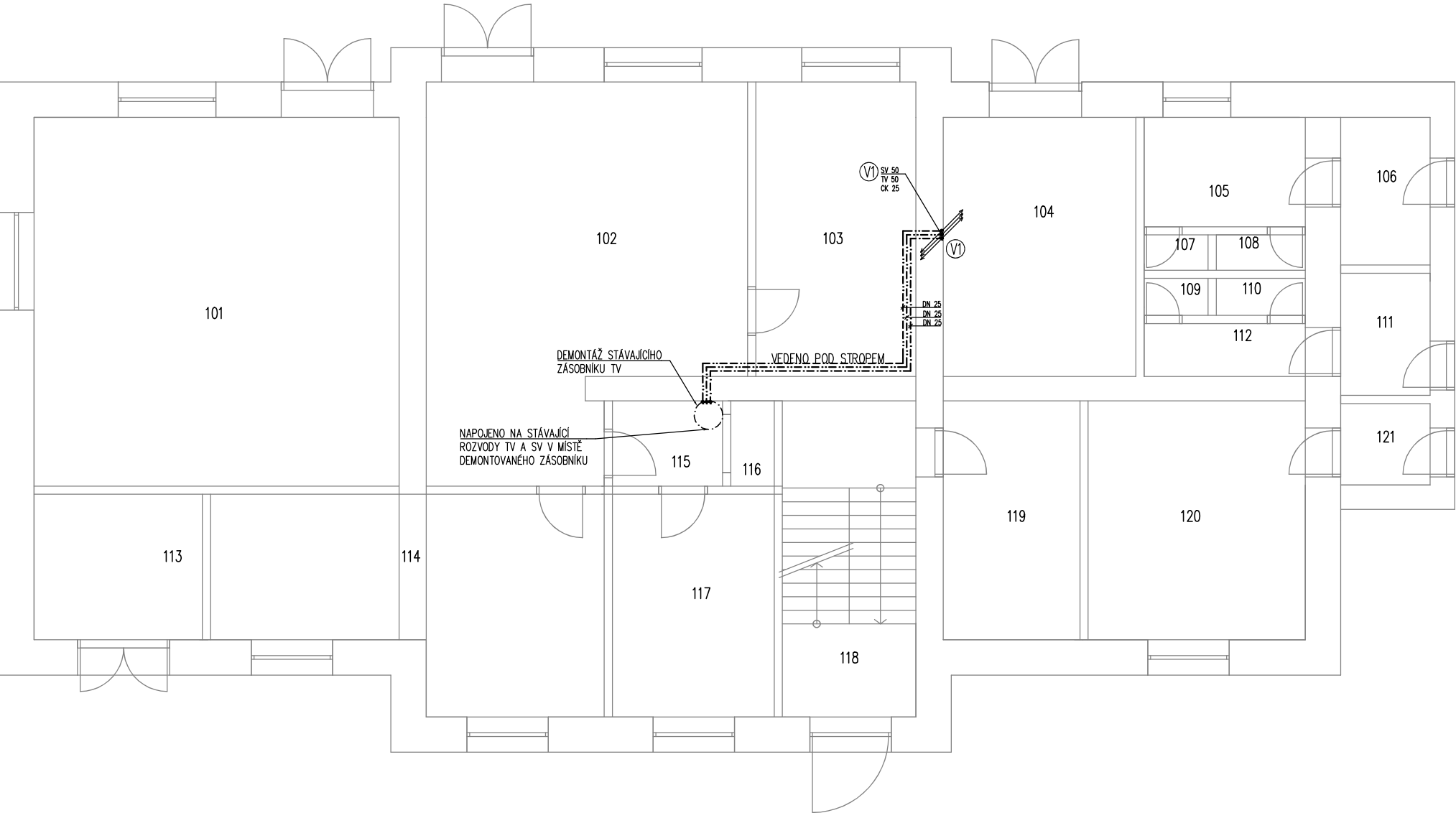

LEGENDA:  
NOVÉ ROZVODY BUDOU NAPOJENY OD NOVÉHO ZÁSOBNÍKU TV  
NA STÁVAJÍCÍ ROZVODY V MÍSTĚ DEMONTOVANÉHO ZÁSOBNÍKU TV

- SV – STUDENÁ VODA, POTRUBÍ PPR PN16  
----- TV – TEPLÁ VODA, POTRUBÍ PPR PN20  
----- CK – CÍRKULACE, POTRUBÍ PPR PN20

Revize:	Datum:	Popis:	Kontroloval:
	12/2022		Ing. Jan Dinga
Název části:	ZAŘÍZENÍ TECHNICKÝCH INSTALACÍ		Označení části: D.1.4.E
Název objektu/dílčí části:	Železniční stanice Čermná nad Orlicí		Označení objektu/komplexu:
Název přílohy:	ZAŘÍZENÍ TECHNICKÝCH INSTALACÍ		Číslo přílohy:
Název dílčí části přílohy:	PŮDORYS 1.NP		D.1.4.E3
Odpovědný projektant:	Zpracovatel přílohy:	Měřítko: 1:100	Stupeň dokumentace:
Ing. Jan Dinga	Lukáš Dědič	Formáty: 2 x A4	DPS
Kraj:	Katastrální území:	TUDU:	Smluvní datum zpracování:
Královéhradecký	Malá Čermná nad Orlicí (619787)		
Označení investora::			
Stupeň dokumentace: Část:			
Objekt:			
Podobojekt:			
Příloha:			
Revize:			

1	2	3	4	5	6	7	8	9	10	11	12	13	14	15	16	17	18	19	20	21	22	23	24	25	26	27	28	29	30	31	32	33	34	35	36	37	38	39	40	41	42	43
---	---	---	---	---	---	---	---	---	----	----	----	----	----	----	----	----	----	----	----	----	----	----	----	----	----	----	----	----	----	----	----	----	----	----	----	----	----	----	----	----	----	----